

**NO RETURN TO NORMAL:
FLATTENING THE CURVE
WHILE
FLATTENING EMISSIONS**

**WE ARE ALL
IN THE SAME SHIP
THE CONTEXT OF A CRISIS MATTERS**



WHAT IS "NORMAL" ?

FROM CRISIS TO CRISES





linear

logarithmic

Total Cases

(Linear Scale)

Total Coronavirus Cases

1 500k
1 250k
1 000k
750k
500k
250k
0

Jan 22 Jan 25 Jan 28 Jan 31 Feb 03 Feb 06 Feb 09 Feb 12 Feb 15 Feb 18 Feb 21 Feb 24 Feb 27 Mar 01 Mar 04 Mar 07 Mar 10 Mar 13 Mar 16 Mar 19 Mar 22 Mar 25 Mar 28 Mar 31 Apr 03

Cases

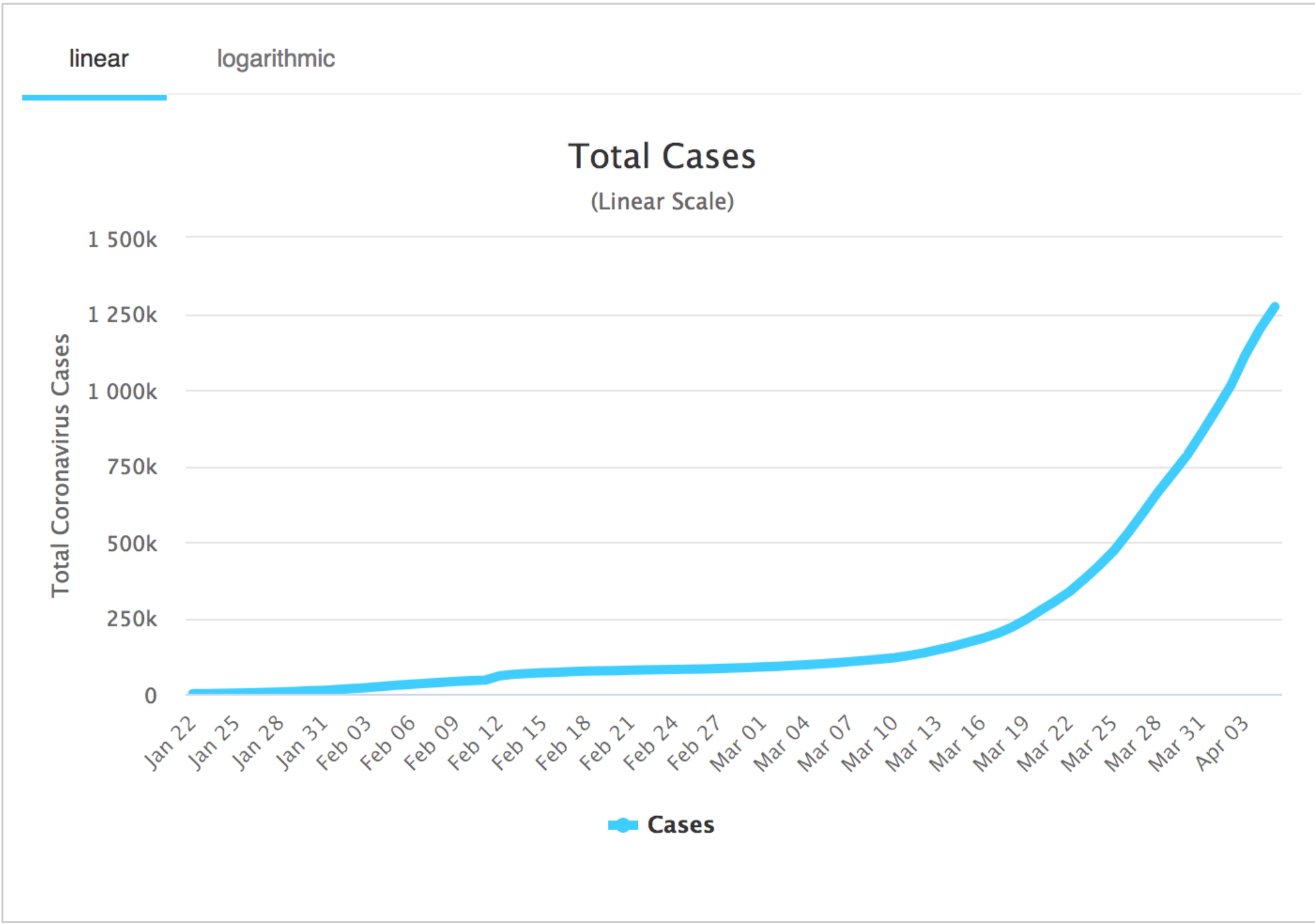

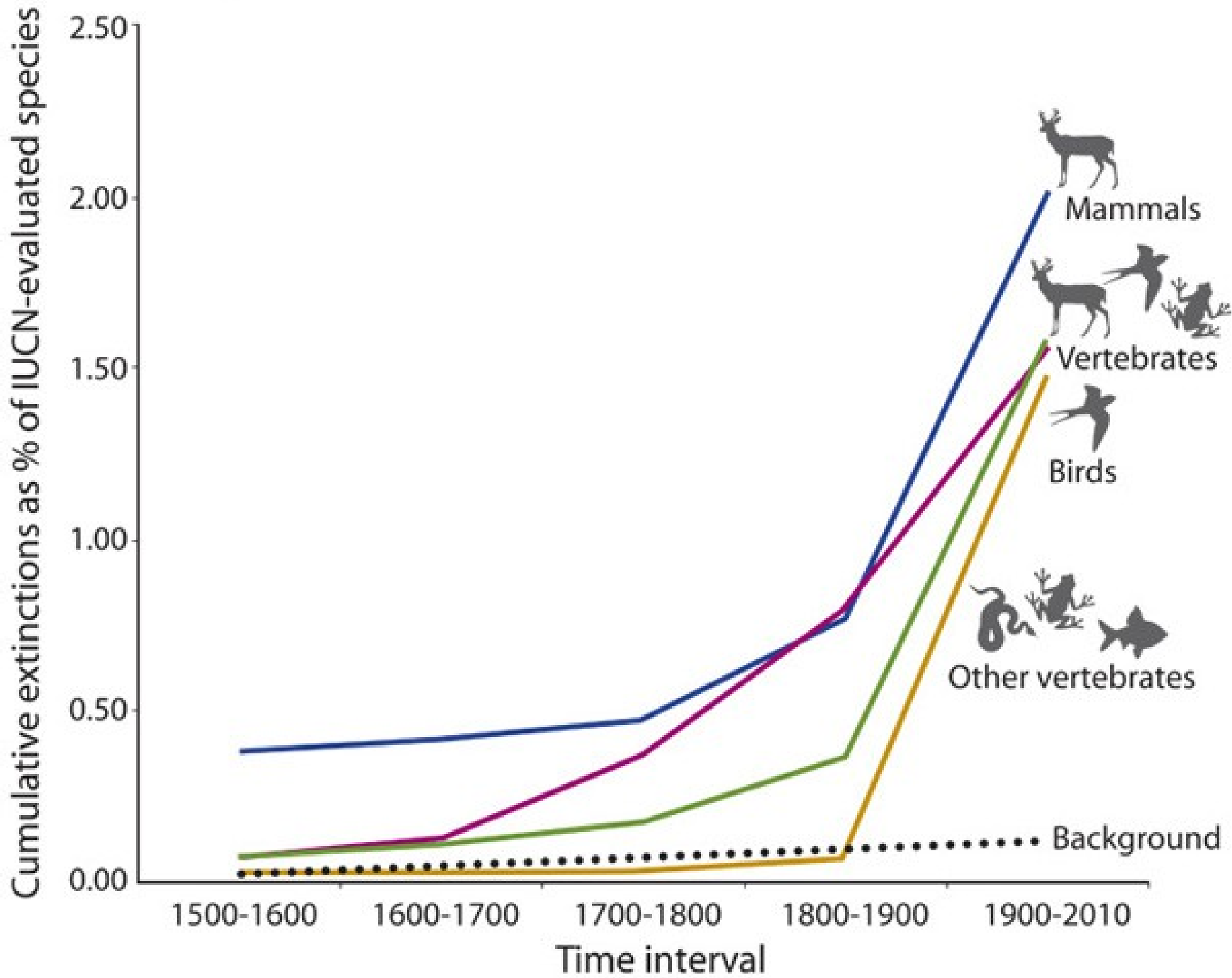

Annual total CO₂ emissions, by world region

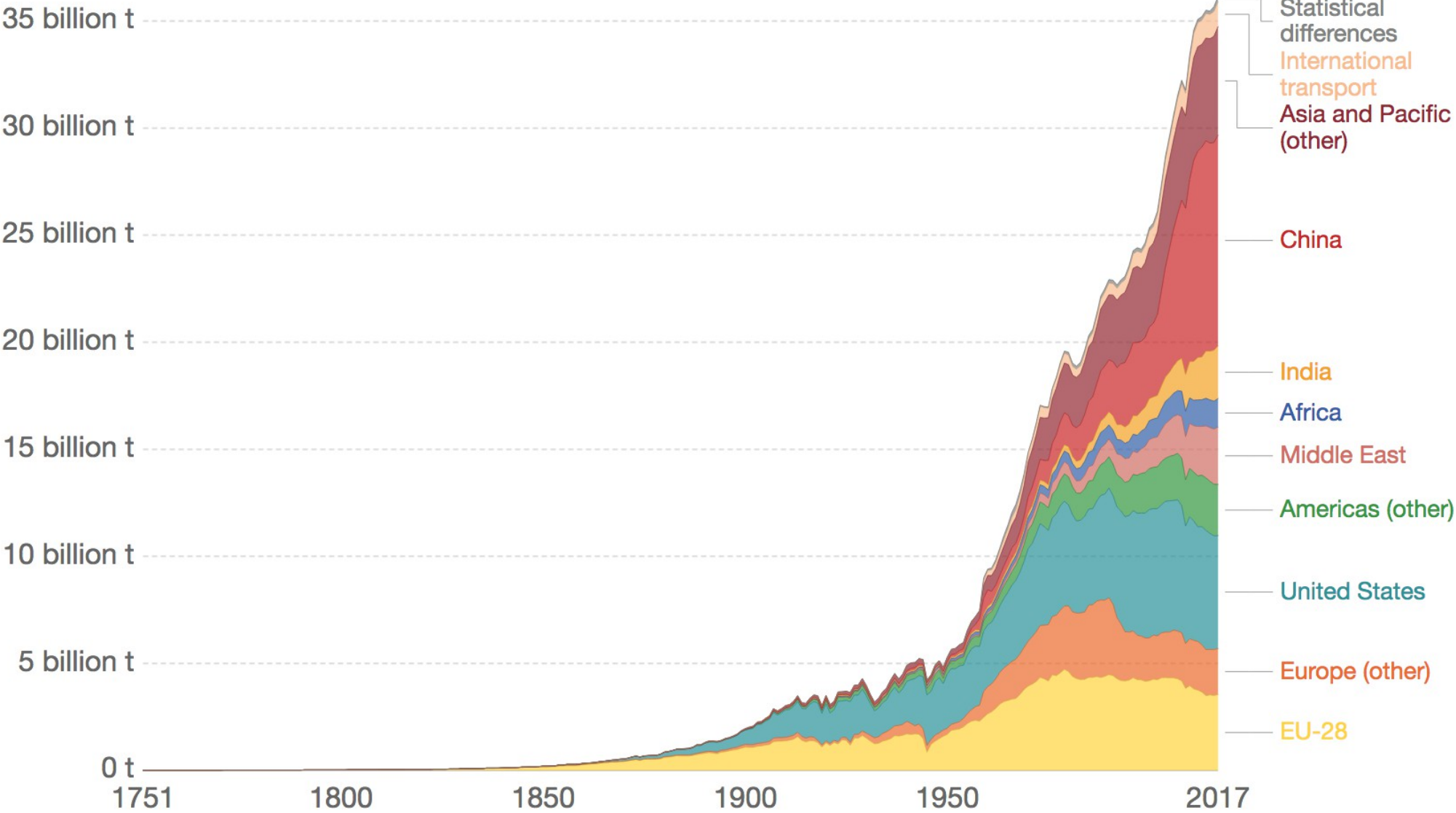

Source: Carbon Dioxide Information Analysis Center (CDIAC); Global Carbon Project (GCP)
Note: The difference between the global estimate and the sum of national totals is labeled "Statistical differences".
OurWorldInData.org/co2-and-other-greenhouse-gas-emissions • CC BY

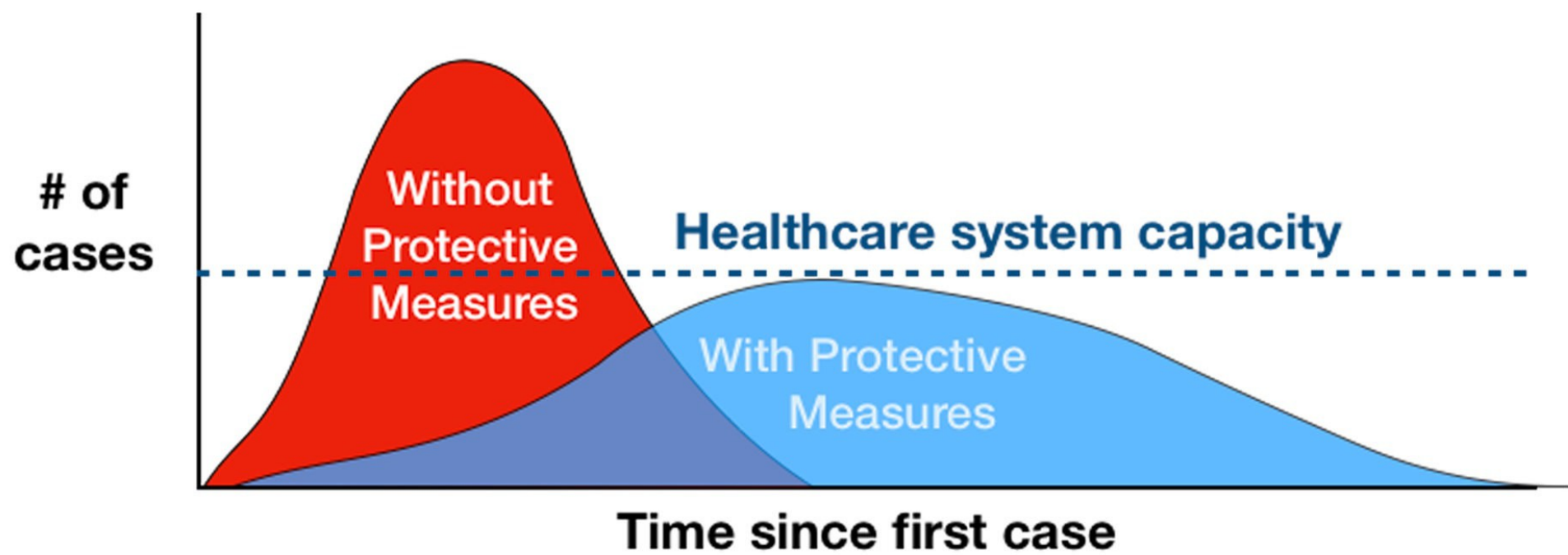

Adapted from CDC / The Economist

CARBON BUBBLE

Emissions from burning all known reserves of coal, oil and natural gas.

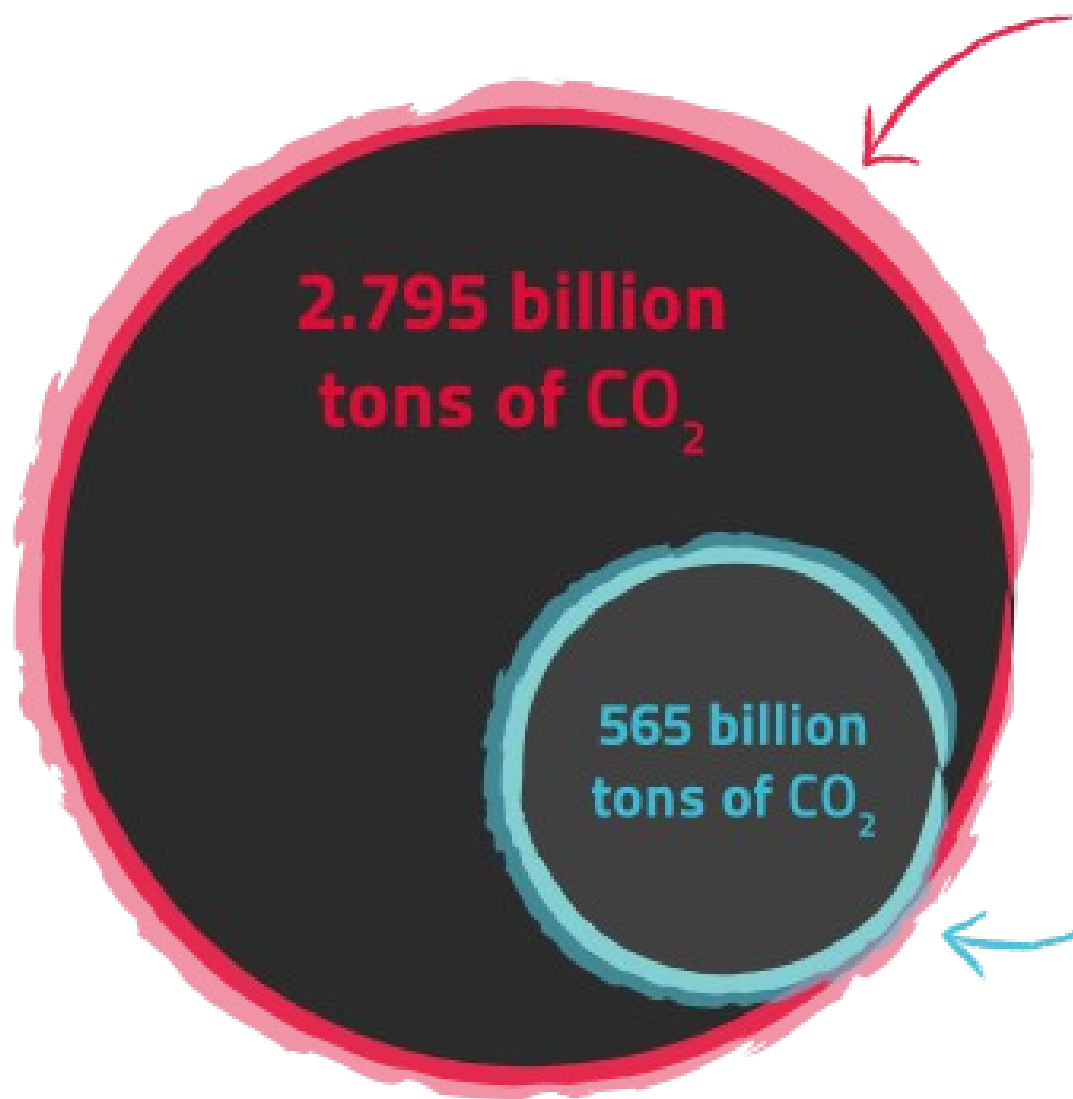

Remaining carbon budget

This is how much CO₂ can be emitted until 2050 and still give a reasonable chance of staying below 2 degrees Celsius of global warming.

WHAT WE'RE LEARNING
RETHINKING THE FUTURE





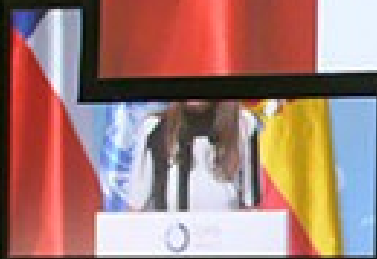

#TiempoDeActuar



COP25
CHILE
MADRID 2019
ON CLIMATE CHANGE CONFERENCE



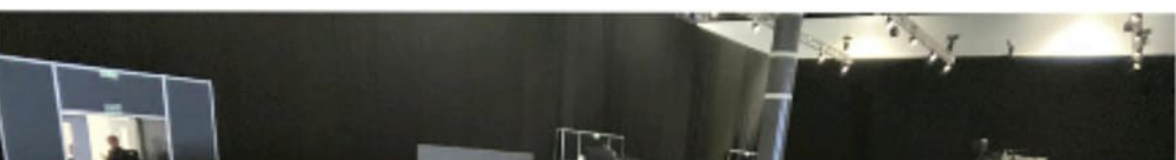



2:02:49





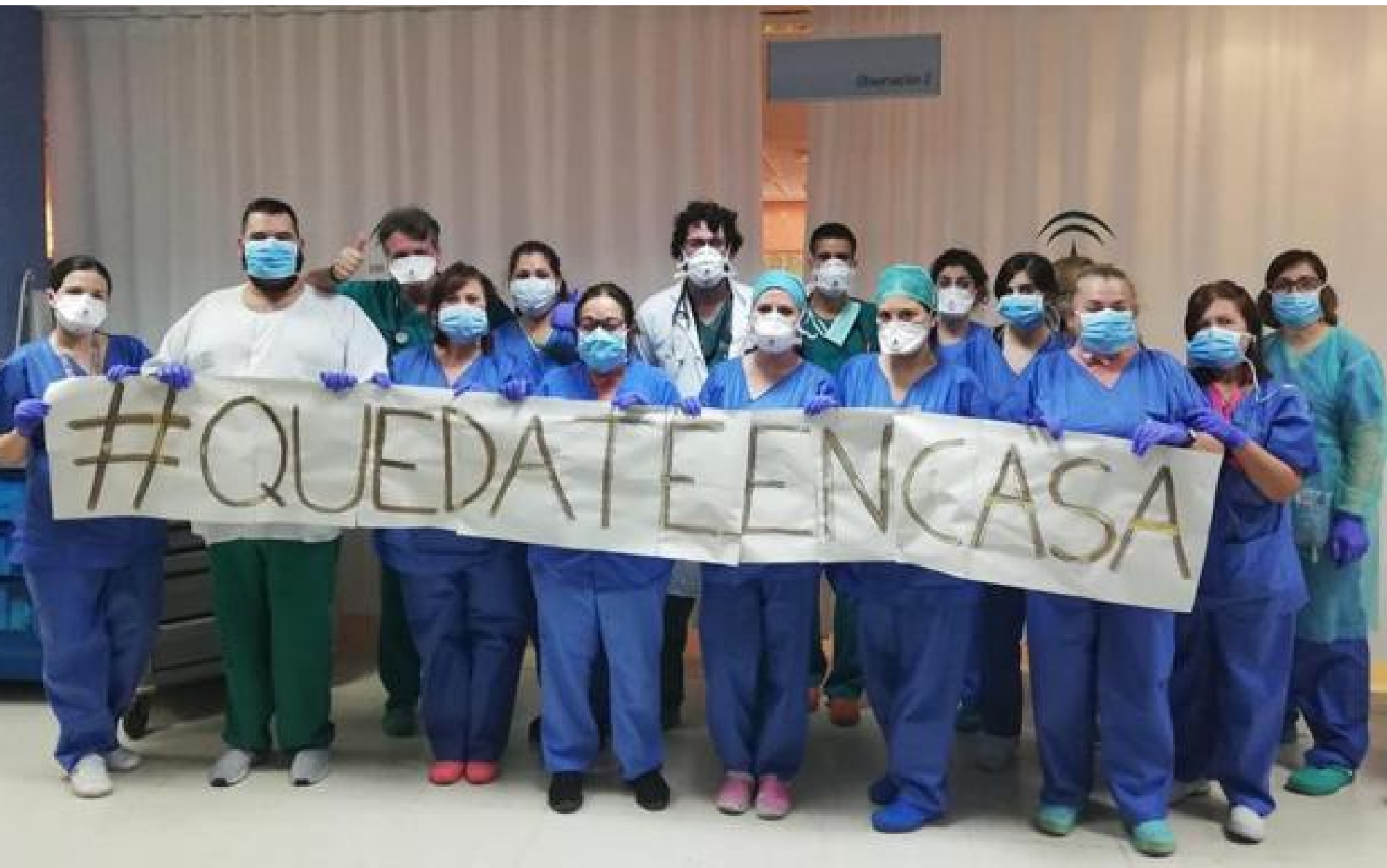

#QUEDATEENCASA



Coronavirus: blue skies over Chinese cities as Covid-19 lockdown temporarily cuts air pollution



AP/Nasa Earth Observatory



Nasa satellite images show atmospheric changes because of closed cities and factories

FOLLOW US

▶ ⏪ 🔊 1:18 / 3:29







El Confidencial

RETHINKING SOLIDARITY

VIRAL MUTUAL AID

TRUCK YARD

PRO TIP
YOU SHOULD WASH
YOUR HANDS EVEN
WHEN THERE ISNT A
GLOBAL VIRUS PANIC

“It's tempting to ask why if you fed your neighbors during the time of the earthquake and fire, you didn't do so before or after.”

– Rebecca Solnit, **A Paradise Built in Hell: The Extraordinary Communities That Arise in Disaster**



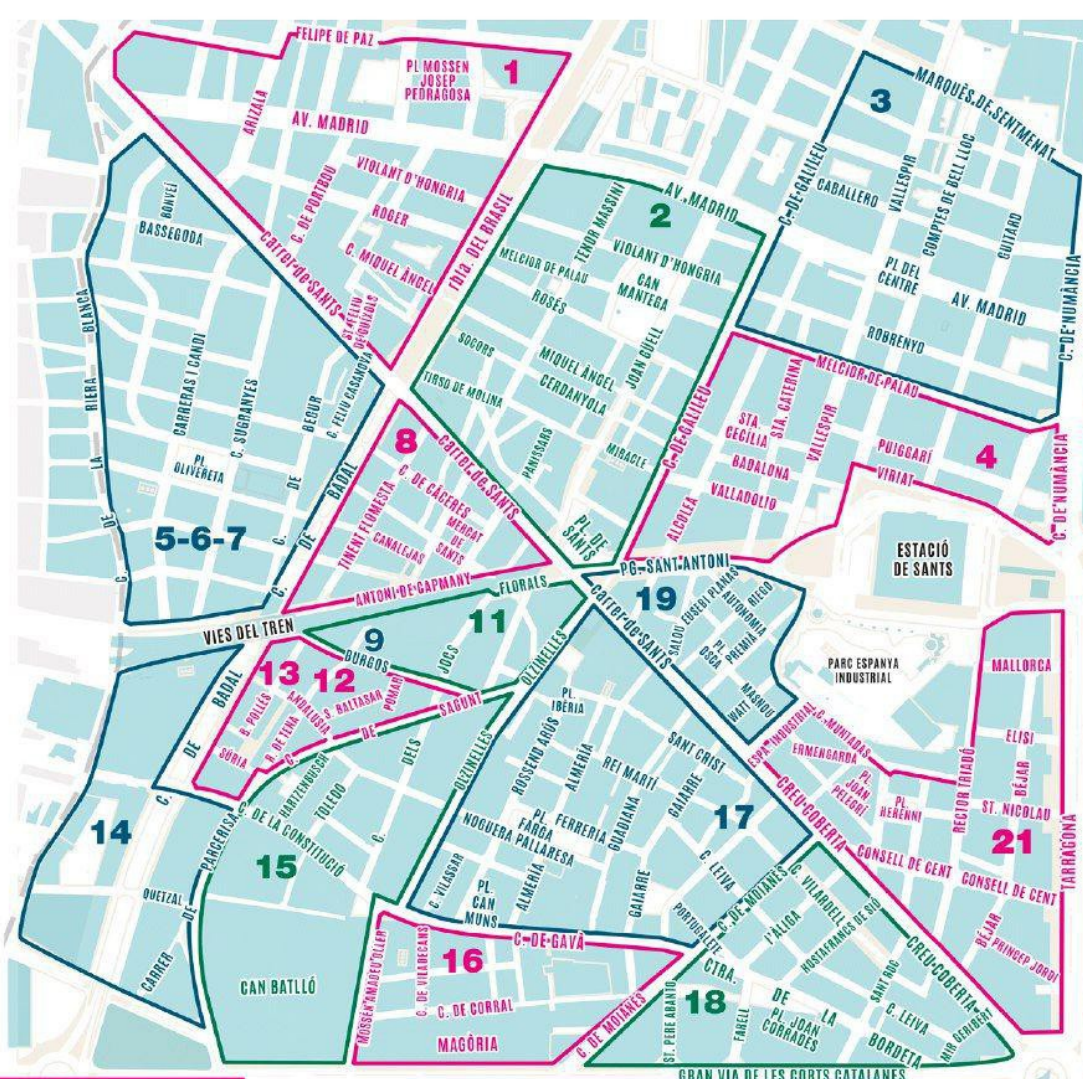

CANAL
@Covid19SantsInfo
GRUP
@covid19Sants
BOT
@covid19Sants_bot

XARXA DE SUPORT MUTU

SANTS · HOSTAFRANCS · LA BORDETA · LA FONT DE LA GUATLLA

693 555 658 ← CONSULTES **NO MÈDIQUES** PER A MAJORS DE 60 ANYS

GRUPS DE TELEGRAM

1. Badal superior
@badalsuperior

2. Ramba Brasil
-Av Madrid
@rabbmldr

3. Av.Madrid-Pl. Centre
@plcentre

4. Gallieu
@SupportMutuGallieu

5-6-7. Badal
@suportbadal

8. Mercat de Sants
@Covid19MercatSants

9. Burgos
Burgos-SuportMutu

11. Jocs Florals
@JocsFloralsSolidari

12. St. Baltasar-Pomar
@santbaltasar

13. Andalusia
Covid-Sants
Andalusia-Riera-
Tena-Sagunt

15. Sagunt
@saguntconstitucio

18. Hostafrancs Sud
@jancorrades

16. Olinelles-Magòria
@olinelles

17. Plaça la Farga
@VeinesLaFarga

19-20. Plaça Osea
@santsOseaSuportMutu

19-20. Plaça Osea
@santsOseaSuportMutu

21. Creu coberta
@creucuesquerra

22. Font de la Guatlla
@RedApoyoFontGuatlla

#CompartimWifi

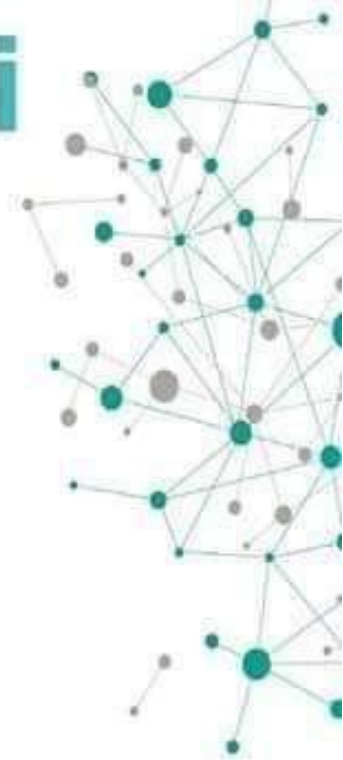

Hi ha escolars als teu edifici sense internet?



Ens encantaria que obrires la teua wifi de casa perquè puguem descarregar les tasques escolars, comprovar si tenen correus electrònics i tindre contacte amb l'exterior durant una estona.



Deixa un avís al portal o ascensor i obri la teua Wifi, si pot ser de 10 a 12 hores.

confederació
gonzaloanaya



DAVANT EL CORONAVIRUS SUPORT MUTU

Qui som?

Som un grup de persones joves, sanes i autoorganitzades que volem ajudar a persones en risc i gent gran davant la situació excepcional que vivim.



Com podem ajudar?



Fer la compra (aliments i medicaments) i portar-vos-la a casa.



Treure a passejar la vostra mascota.



Acompanyament emocional i psicològic.



Assessorament laboral.



Si necessites ajuda contacta:

✉ xarxasuportmututrs@gmail.com

☎ **631 82 26 77** (Ca n'Aurell i Maurina)

Si pots ajudar, uneix-te!

*#Entre totes,
ens cuidem!*

RECOLLIDA D'ALIMENTS

dilluns 6 d'abril de 18h a 20h
a la Fusteria de Vallcarca
(carrer Argentera 24)

només producte
imperible



 **No deixem ningú enrere!**

OMPLIM EL REBOST DE SOLIDARITAT!

Porta els aliments que puguis. Es repartiran entre totes aquelles persones que la situació de confinament ha deixat sense mitjans.



Xarxa d'aliments de Vallcarca

xarxaalimentsvallcarca@gmail.com



HUELGA DE ALQUILER

PASOS PARA SUMARSE

1. RELLENA EL FORMULARIO

Entra en suspensionalquileres.org
Es muy importante que completes el formulario para recibir información de los próximos pasos.

2. NOTIFICACIÓN DE IMPAGO

Descarga el **modelo de notificación de impago para enviar a la propiedad**, rellénalo con tus datos y házselo llegar al propietario por correo electrónico.

3. NOTIFICACIÓN DE HUELGA

Descarga el modelo de notificación de huelga **para enviar al ministerio de vivienda**: portal.vivienda@fomento.es
Cuando lo envíes pon en copia al correo: impagoalquiler@gmail.com

4. CORRE LA VOZ!

Difunde tu adhesión a la huelga a **todos tus contactos**, familia, amigos, vecinas... Publica en tus redes sociales con el hashtag **#HuelgaAlquileres**
¡Anima a que más gente se una!

suspensionalquileres.org
#HuelgaAlquileres

Miles de personas están perdiendo ingresos a raíz de la crisis y se verán abocadas a un impago del alquiler.

Para combatir el miedo y el aislamiento nos organizamos bajo el paraguas de la huelga.





**¿6 MESES SIN
DESAHUCIOS?**

**SUSPENSIÓN
INDEFINIDA DE
TODOS LOS
DESAHUCIOS**





**¿MORATORIA
DEL 50% DEL
ALQUILER PARA
LOS GRANDES
TENEDORES?**

**EXPROPIACIÓN PISOS
VACIOS DE BANCOS Y
FONDOS BUITRE**





**¿MICROCRÉDITOS
PARA FAMILIAS
VULNERABLES?**

**SUSPENSIÓN DEL
PAGO DE LOS
ALQUILERES**



SAVE PEOPLE, NOT PLANES

BBellao

DaphneSailtotheCOP

rosahof

JazzyJacinta

SaSiem

FBosmans

STAY
GROUND
stephanSTTC

ZOMER
20-11-20
V1
TobyLauwerier

santhurbuoy

PeterPaulZZV

MiraStayGrounded

Stand

**NO RETURN TO NORMAL:
FLATTENING THE CURVE
WHILE
FLATTENING EMISSIONS**

我們不能回復正軌
因為原來的正軌是問題

不止字
還有問題

4/4

We won't return to normality,

because normality was the problem

DÍA INTERNACIONAL DE LA SALUD

APOYA DESDE TU BALCÓN

SACA TU PANCARTA

**LA SANIDAD PÚBLICA NO SE VENDE...
¡¡ SE DEFIENDE !!**



MAREA
PENSIONISTA
CATALUNYA

Martes **7** Abril

Cuelga en tu balcón
pancartas, batas, etc

No estem de quarantena
ens estem organitzant

ARTIVISTNETWORK.ORG

TWITTER: CHANGE_OF_ART